IMPRIM'VERT®

COMMENT ÇA MARCHE ?

1 DEMANDE D'ATTRIBUTION

L'imprimeur sollicite l'attribution du label au référent dont il dépend.

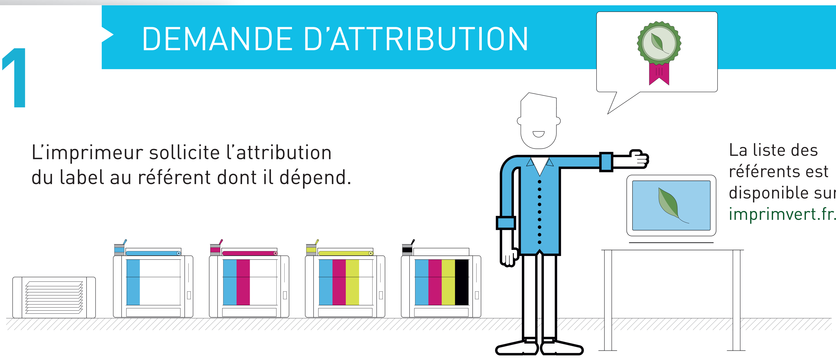

La liste des référents est disponible sur imprimvert.fr.

2 DIAGNOSTIC ET ACCOMPAGNEMENT

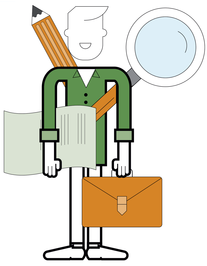

Le référent réalise un diagnostic chez l'imprimeur puis l'accompagne dans la mise en place du cahier des charges.

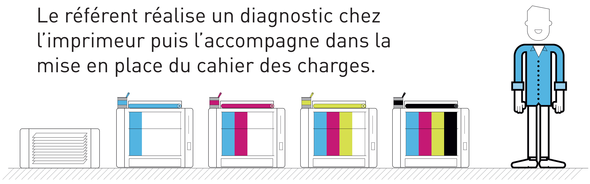

3 DÉLIBÉRATION

Le référent présente le dossier au comité régional d'attribution ou, à défaut, au comité national.

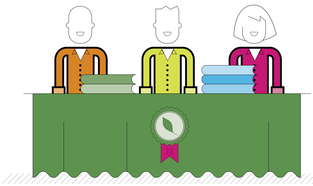

4 ATTRIBUTION

Si le dossier est accepté, l'imprimeur bénéficie du label Imprim'Vert pour une année civile.

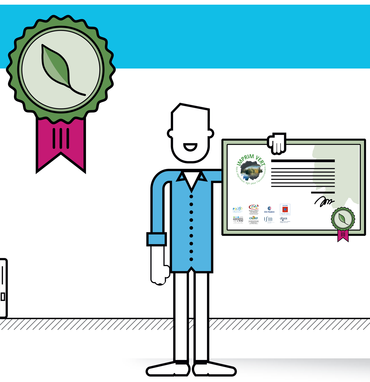

5 RENOUVELLEMENT

La première et la deuxième année, l'imprimeur doit justifier du respect du cahier des charges via une déclaration en ligne.

La troisième année, le référent effectue un nouveau diagnostic sur place et le processus recommence à l'étape 2.

Infographie AMIGRAF